



Firenze

Dal 23 al 26 febbraio 2016



HOTEL CORONA D'ITALIA ***

L'Hotel Corona d'Italia 3 stelle, nel pieno centro storico di Firenze, vi aspetta all'interno di un elegante palazzo dei primi dell'Ottocento.

Le sue camere, ampie e luminose, sono dotate di tutti i più moderni comfort e utilizzano pregiati materiali come il cotto fiorentino e gli splendidi marmi toscani.

Nel quartiere di San Lorenzo, in pieno centro storico a meno di 200 metri dalla stazione di Santa Maria Novella, godrete della vicinanza di monumenti e musei fiorentini e del centro congressi della Fortezza da Basso, importante meta per la clientela business.

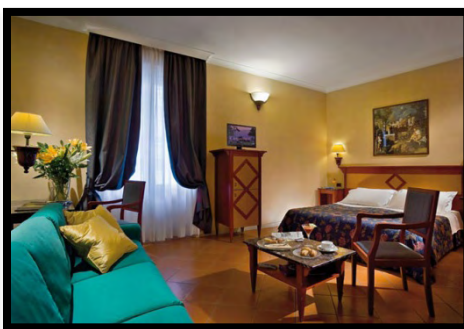

GIORNO 1.

MARTEDI' 23/02/2016: ARRIVO A FIRENZE

Arrivo alla stazione ferroviaria di Santa Maria Novella

Sistemazione in hotel nelle camere riservate.

Incontro col la guida che vi accompagnerà nella visita del Duomo, la maggiore concentrazione di scultura monumentale fiorentina al mondo: statue e rilievi medievali e rinascimentali in marmo, bronzo e argento dei maggior artisti del tempo. Seguirà con la Visita al Palazzo del Bargello con la sua



collezione di statue rinascimentali. Considerata tra le più notevoli a livello mondiale: annovera infatti capolavori di Michelangelo, Donatello, Ghiberti, Cellini, Giambologna, Ammannati ed altri importanti scultori.

Pranzo libero.

Dopo Pranzo la guida vi accompagnerà in Piazza Signoria dove si percepisce ancora oggi la forza politica di Firenze nei secoli passati; proseguendo con la visita di Palazzo Vecchio, il simbolo del potere civile della città di Firenze; e della Chiesa di Santa Croce che esiste da più di 700 anni e conserva al suo interno un'eredità spirituale, artistica e culturale incredibile.

Al termine rientro in hotel.

Cena bevande incluse in ristorante a Firenze

Pernottamento presso Hotel.

GIORNO 2.

MERCOLEDÌ 24/02/2016: FIRENZE

Prima colazione in hotel

Incontro con la guida per visitare la Chiesa di Santa Maria Novella, architettonicamente, è una delle chiese più importanti in stile Gotico in Toscana. L'esterno è opera di Fra Jacopo Talenti e Leon Battista Alberti. L'interno racchiude capolavori straordinari, tra cui la Trinità di Masaccio, gli affreschi del Ghirlandaio nella Cappella Tornabuoni e il Crocifisso di Giotto, e della Farmacia del convento.

Pranzo libero

Nel pomeriggio è prevista la visita guidata degli Uffizi a Firenze, uno dei musei più importanti al mondo, ospita alcune delle più belle opere d'arte del Rinascimento, con dipinti di Leonardo da Vinci, Giotto, Botticelli e Michelangelo. Tra le opere vi sono anche diverse sculture appartenenti a diverse epoche. È previsto l'utilizzo di auricolari per visita.



Al termine rientro in hotel.

Cena bevande incluse in ristorante a Firenze

Pernottamento presso Hotel.

GIORNO 3.

GIOVEDÌ 25/02/2016: FIRENZE

Prima colazione in hotel

Visita guidata della Galleria dell'Accademia che ospita il David di Michelangelo, una delle sculture più famose al mondo. All'interno si possono vedere anche i Prigioni di Michelangelo, rimasti incompiuti, ed alcune opere di Perugino, Giambologna e Botticelli. A seguire il monastero di Santa Apollonia e il suo museo fondato nel 1339. Dove si può ammirare l'affresco di Andrea del Castagno nella parete di fondo del refettorio con l'Ultima Cena, la Crocifissione, la Deposizione e la Resurrezione.

Pranzo libero

Visita guidata delle Cappelle medicee, mausoleo della famiglia Medici, testimonia l'illuminata grandezza di questa famiglia, che per quasi quattro secoli governò Firenze e la Chiesa di San Lorenzo tra le più belle di Firenze. Scelta dai Medici per custodire i propri membri illustri, questa Basilica conserva al suo interno capolavori di Brunelleschi, Donatello, Michelangelo e altri artisti.



Al termine rientro in hotel.

Cena bevande incluse in ristorante a Firenze. Pernottamento presso Hotel.

GIORNO 4.

VENERDI' 26/02/2016: RIENTRO

Prima colazione in hotel

La guida vi accompagnerà nella visita della Galleria Palatina dove farzo, ricchezza, opulenza e gusto barocco sono magistralmente rintracciabili all'interno della Galleria e degli Appartamenti Reali nel piano nobile di Palazzo Pitti e Seguirà la visita della Cappella Brancacci che si trova all'interno della Chiesa di Santa Maria del Carmine in Oltrarno. Completamente affrescata con la vita di San Pietro da Masolino e Masaccio ha colori vividi e affreschi unici nel suo genere.

Pranzo libero

Tempo a disposizione prima del rientro.



Quota Base:	530.00 euro
Supplemento Camera Singola:	205.00 euro
Trasferimento in treno A/R:	100.00 euro
Quota iscrizione (comprensiva medico/bagaglio/annullamento)	35.00 euro

Mimino 15 iscritti, Numero molto limitato di camere singole.

La quota comprende:

- Sistemazione in Hotel categoria 3* stelle in camera doppia su base bed & breakfast
- 3 pernottamenti in localita` Firenze
- 3 Cena bevande incluse in ristorante a Firenze
- 6 Visita guidata in italiano mezza giornata
- 1 Visita guidata Firenze uffizi mezza giornata
- 1 Ingresso al Museo del bargello a Firenze
- 1 Ingresso alla Chiesa di Santa Croce a Firenze
- 1 Ingresso al Museo dell'opera del duomo di Firenze
- 1 Ingresso al battistero di Firenze
- 1 Ingresso alla Chiesa di Santa Maria novella
- 1 Prenotazione dell'ingresso agli uffizi di Firenze
- 1 Ingresso alla galleria degli uffizi a Firenze
- 1 Ingresso alle cappelle medicee di Firenze
- 1 Ingresso al Museo dell'accademia a Firenze
- 1 Diritti di prenotazione per le gallerie dell'accademia di Firenze
- 1 Ingresso alla Chiesa di San Lorenzo
- 1 Ingresso alla galleria palatina di Firenze
- 1 Museo Firenze cap. brancacci
- 1 Auricolari per visita degli uffizi a Firenze
- 1 Assicurazione medico bagaglio

La quota non comprende: pasti quando non menzionati , mance, facchinaggio, set da viaggio, extra e tutto quanto non espressamente indicato alla voce "la quota comprende".

CONFERME ENTRO IL 10/01/2016

PAGAMENTO IL 21/01/2016 ORE 15.00 presso UTE Via Manin 2 con assegno intestato a: STAR WAY S.N.C.

Per prenotazioni e pagamenti rivolgersi a: PIERA BULLONI 340 80 49 039

Via Sibari 2
(ang. Via Ripamonti) 20141 Milano
Tel 02 55 21 35 20

